

LINHA DECODE®

MANTA COMERCIAL HE

Cores: 25098110, 25098111, 25098112 e 25145003

 **Tarkett**



Cor: 25104004



Cor: 25145064 e 25145043

WOOD



 25104006 - Brown
Módulo da estampa: 12,50x100cm

WOOD



 25104004 - Beige
Módulo da estampa: 12,50x100cm

WOOD



 25104000 - Natural
Módulo da estampa: 16,66x100cm



NOVA COR

WOOD



 25098075 - Natural Honey
Módulo da estampa: 16,66x100cm

WOOD



 25104001 - Light Brown
Módulo da estampa: 16,66x100cm

WOOD



 25098074 - Brown Forest
Módulo da estampa: 16,66x100cm



NOVA COR

WOOD



 25104002 - Brown
Módulo da estampa: 16,66x100cm

WOOD



 25104003 - Dark Brown
Módulo da estampa: 16,66x100cm

UNI



 25145000 - Grey



LANÇAMENTO

LANÇAMENTO

GRAFITO



 25098110 - Black

LANÇAMENTO

GRAFITO



 QUICK SHIP

 25098112 - Grey

LANÇAMENTO

GRAFITO



 QUICK SHIP

 25098111 - Light Grey

 QUICK SHIP

FIBER



 25104087 - Grey

FIBER



 QUICK SHIP

 25104090 - Light Grey

FIBER



 QUICK SHIP

 25104088 - Grege

 QUICK SHIP

LANÇAMENTO

UNI



 25145001 - Dark Blue

LANÇAMENTO

UNI

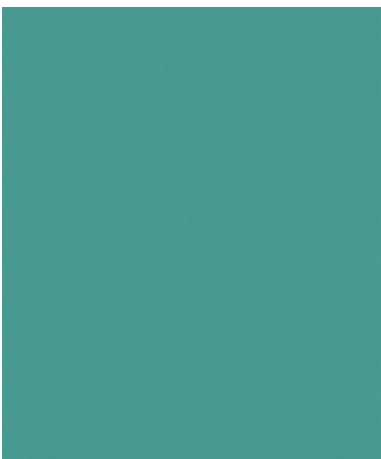

 25145004 - Turquoise

LANÇAMENTO

UNI



 25145003 - Orange

 QUICK SHIP

COLORMATCH



 25145046 - 2,0mm - Black
25086008 - 3,0mm

COLORMATCH



 QUICK SHIP

 25145045 - 3,0mm - Cold Dark Grey

COLORMATCH





 QUICK SHIP

 25145044 - 2,0mm - Cold Medium Grey
25086006 - 3,0mm

NOVA COR

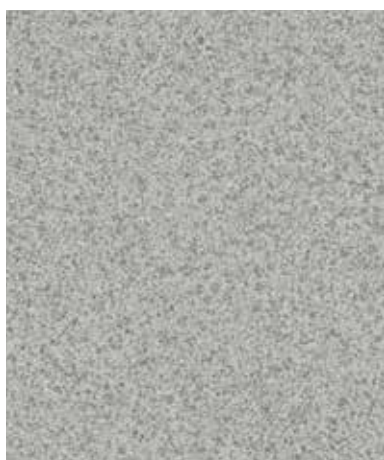
COLORMATCH



 25145049 - Warm Medium Grey

COLORMATCH

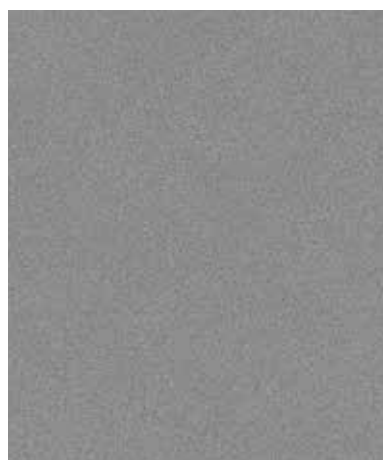

 QUICK SHIP

 25145043 - 2,0mm - Cold Grey
25086005 - 3,0mm

COLORMATCH



 QUICK SHIP

 25145083 - Royal Blue

 QUICK SHIP

COLORMATCH



 25145055 - 2,0mm - Fresh Blue
25086000 - 3,0mm

COLORMATCH



 QUICK SHIP

 25145068 - Spring Green

COLORMATCH



 QUICK SHIP

 25145079 - Tomato

 QUICK SHIP

COLORMATCH



25145064 - 2,0mm - Yellow
25086011 - 3,0mm

COLORMATCH

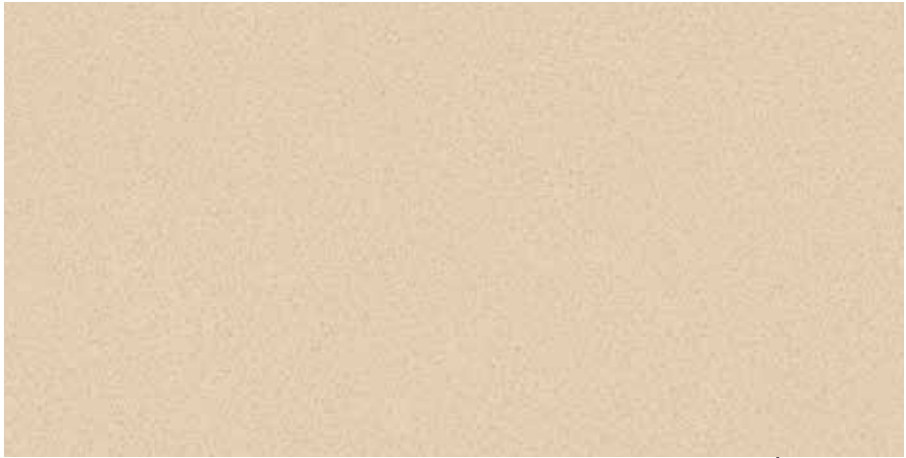

25145078 - 2,0mm - Light Grege
25086014 - 3,0mm

AMOSTRA ACOUSTIC 3mm

MINERAL



25104016 - Light Grege

CONCRETE



25104009 - Grey

LANÇAMENTO
SAFETRED UNIVERSAL PLUS

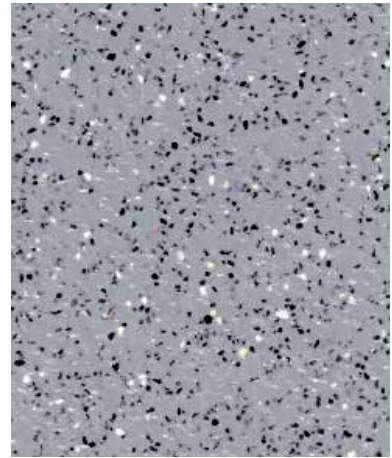

3822180 - Light Grain

MINERAL



25104017 - Grey

CONCRETE



25104011 - Dark Grey

LANÇAMENTO
SAFETRED UNIVERSAL PLUS

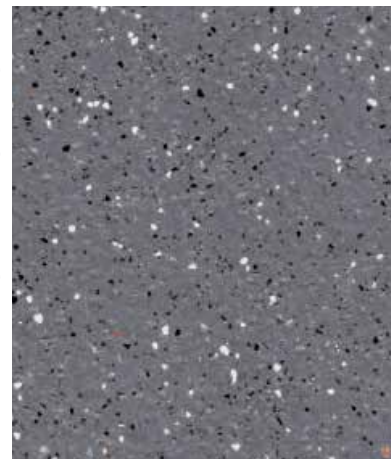

3822270 - Dark Grain

Acessórios: vide tabela na contracapa.

As amostras do catálogo podem apresentar diferenças de tonalidade em relação ao piso adquirido.

DIVERSIDADE PARA TODOS OS AMBIENTES

Seguindo tendências internacionais de design, a linha de pisos vinílicos Decode® apresenta padrões que atendem aos mais variados conceitos de decoração. Com padrões que vão desde o cimento queimado, madeira e pedras nobres até as cores mais vívidas, Decode® permite repaginar ambientes comerciais com estilo e personalidade.



Conforto acústico

Passos suaves para um dia a dia mais tranquilo



Variedade de cores e estampas

Diversas opções de estampas em tons claros, médios ou escuros



Limpeza fácil e econômica

Por ser mais fácil de limpar, reduz a necessidade de água e detergente em excesso



Espaços mais seguros

Resistência ao escorregamento, atendendo à classificação R10 e R11* (DIN 51130)



Pisos ideais para qualquer ambiente

Pisos que podem ser usados em ambientes comerciais de tráfego pesado e muito pesado**



10 anos de garantia

Proteção para você e seu piso

*Coleção Safetred Universal Plus

**Consulte a classificação de uso de cada produto

ESPECIFICAÇÕES TÉCNICAS



		WOOD / FIBER / MINERAL / CONCRETE	COLORMATCH / UNI / GRAFITO / WOOD*	COLORMATCH ACOUSTIC	SAFETRED UNIVERSAL PLUS
Classificação de uso	EN 685 / ISO 10874 EN 13845**	Residencial 23	Residencial 23	Residencial 23	Residencial 23
		Comercial 34	Comercial 34	Comercial 34	Comercial 34
		Industrial 43	Industrial 43	Industrial 43	Industrial 43
Espessura total	EN 428 / ISO 24346	2,0mm	2,0mm	3,0mm	2,5mm
Capa de uso de PVC	EN 429	0,70mm	0,70mm	0,70mm	-
Dimensões	EN 426 / ISO 24341	2 x 25m = 50m ²	2 x 23m = 46m ²	2 x 23m = 46m ²	2 x 15m = 30m ²
Peso médio	EN 430 / ISO 23997	2,65kg/m ²	3,0kg/m ²	2,50kg/m ²	3,85kg/m ²
Proteção superficial		PUR TOP	PUR TOP	PUR TOP	PUR TOP
Resistência à abrasão	EN 660-2	Classe T	Classe T	Classe T	Classe T
Resistência ao escorregamento	DIN 51130	R10	R10	R10	R11
	NBR 13818	0,4	>0,4	>0,4	>0,4
Identação residual	EN 433 / ISO 24343-1	≤ 0,10mm	≤ 0,10mm	≤ 0,20mm	≤ 0,10mm
Estabilidade dimensional	EN 434 / ISO 23999	≤ 0,10%	≤ 0,10%	≤ 0,10%	≤ 0,40%
Absorção do som ao impacto	ISO 717-2	Δ _{Lw} 7dB	Δ _{Lw} 4dB	Δ _{Lw} 19dB	Δ _{Lw} 4dB
Resistência à condutividade elétrica	EN 1815	< 2,0kV	< 2,0kV	< 2,0kV	< 2,0kV
Emissão de COV	AGBB/DIBT	≤ 100µg/m ³ (depois de 28 dias)	≤ 100µg/m ³ (depois de 28 dias)	≤ 100µg/m ³ (depois de 28 dias)	≤ 100µg/m ³ (depois de 28 dias)

*Apenas cores 25098074 e 25098075

**Safetred Universal Plus

Produto	Cordão de solda	Acessórios	Produto	Cordão de solda	Acessórios	Produto	Cordão de solda	Acessórios
25104006	9380006	668	25098110	9415534	917	25145055/25086000	9414067	711
25104004	9380645	821	25098112	9414055	908	25145068	9380068	-
25104000	9380400	-	25098111	9415872	-	25145079	9380079	-
25098075	9380596	-	25104087	9380586	213	25145064/25086011	9380079	-
25104001	9380401	-	25104090	9380915	-	25145078/25086014	9380297	691
25098074	9380002	-	25104088	9380088	622	25104016	9415875	-
25104002	9380002	-	25086008	9380692	-	25104017	9380107	213
25104003	9380673	-	25145045/25086007	9380045	-	25104009	9380009	107
25145000	9380502	107	25145044/25086006	9380604	-	25104011	9380111	-
25145003	9380084	-	25145049	9380307	-	3822180	9380503	908
25145001	9380501	791	25145043/25086005	9414055	908	3822270	9380504	917
25145004	9380504	-	25145083	9380083	764			



www.tarkett.com.br

Mais informações:

